Appartamento affitto Milano

INTRODUZIONE

MILANO (MI) | Appartamento

Affitta il Tuo Rifugio Ideale in Via Oglio, Milano

Immagina di vivere in un ampio e luminoso bilocale, dove ogni angolo è pensato per offrirti comfort e praticità. Situato in una elegante palazzina signorile al terzo piano, questo appartamento ti accoglie con un ingresso che conduce a un soggiorno spazioso e a una cucina abitabile, perfetta per momenti di convivialità. La camera da letto, intima e rilassante, è il luogo ideale per ricaricarti dopo una lunga giornata. Il bagno, funzionale e curato, completa l'ambiente.
Riscaldamento autonomo e aria condizionata in soggiorno e camera.

Arredato con gusto e accessoriato di tutto il necessario, l'appartamento è in perfette condizioni, pronto per essere abitato. Puoi inoltre godere di un posto bici condominiale e, se desideri maggiore...

Disclaimer: le informazioni contenute in questa presentazione non costituiscono in alcun modo elemento contrattuale.

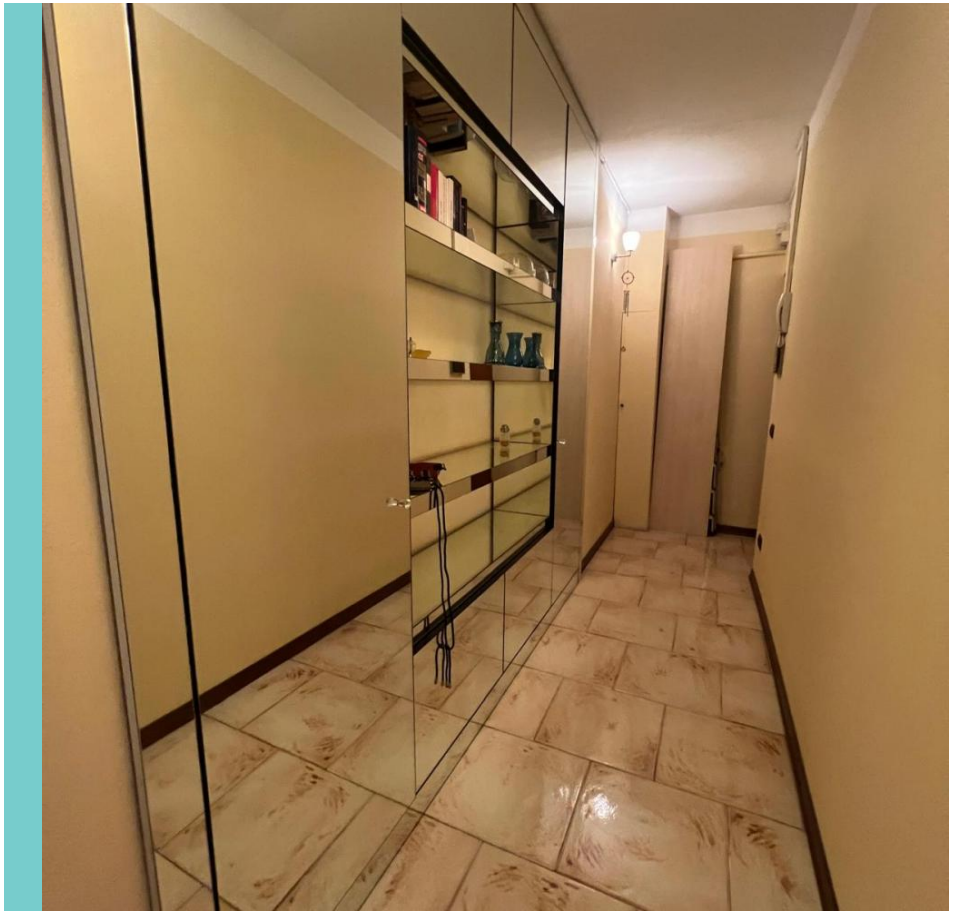

La proprietà dispone di 1 camere

Superficie 80 mq

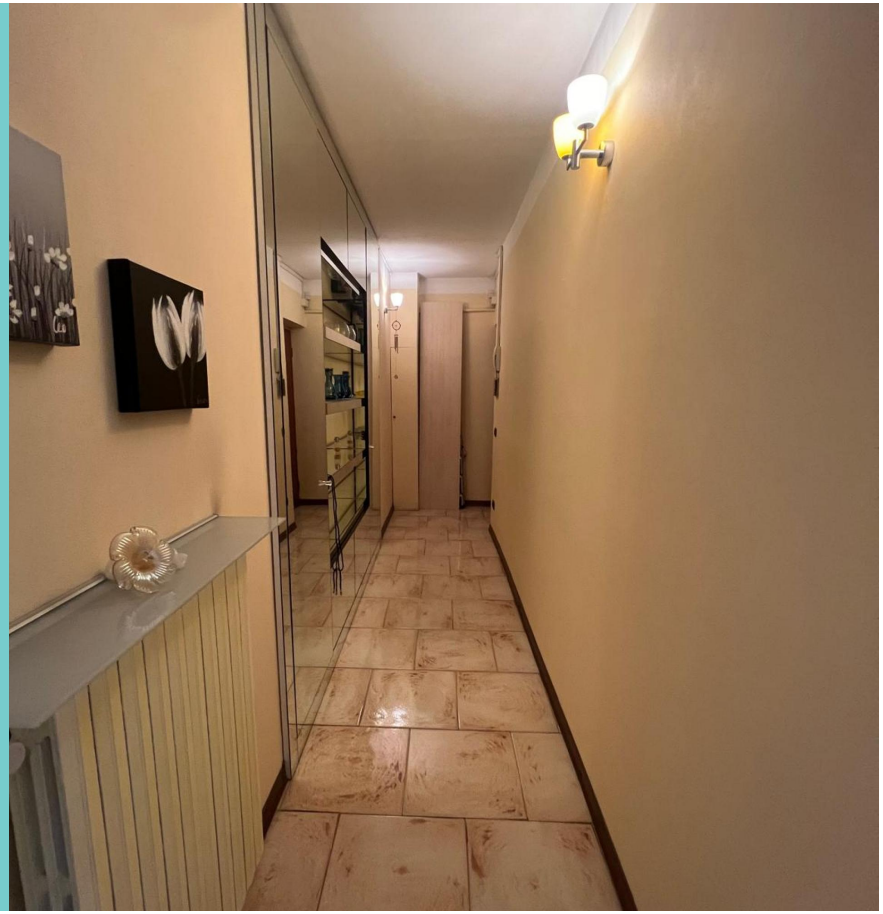

QUALCHE DETTAGLIO

Abbiamo raccolto qualche informazione su questa proprietà per Te.

Tipo Proprietà: Appartamento

Stato: Abitabile

Classe Energetica: F

Superficie: 80 mq

Camere: 1

Bagni: 1

Box auto: 0

LA ZONA

Appartamento

Tre momenti della casa.

Al fianco dei proprietari

Scopri i servizi che ti abbiamo riservato se vuoi vendere il tuo immobile.

Per maggiori informazioni su questo immobile:

Sara Sacchi Tel.3471705454

Tutte le fotografie, planimetrie e la visita virtuale immersiva all'indirizzo casando.it/1212